

Cupa Națională XCM

Etapa a 3-a

13.09.2020 - Avrig

Ghid tehnic

Numele competiției: Cupa Națională de Mountain Bike Cross Country Maraton, etapa 3 (Triada MTB Avrig)

Tipul/formatul competiției: Competiția este de tip XCM (cross country maraton).

Data competiției: 13/09/2020

Participare/Categorii

Pot participa sportivi născuți în anul 2001 sau înainte.

Categorii: Elite Masculin, Elite Feminin, Master 1,2,3 Masculin, Master 1,2,3, Feminin, Amatori Masculin, Amatori Feminin.

Alte competiții: în paralel se vor desfășura competiții pentru sportivi nelegitimați dar și pentru Juniori și Cadeți pe un traseu mai scurt.

Localizare: startul și sosirea sunt în orașul Avrig, în grădina Palatului Brukenthal, 26 km est de Sibiu.

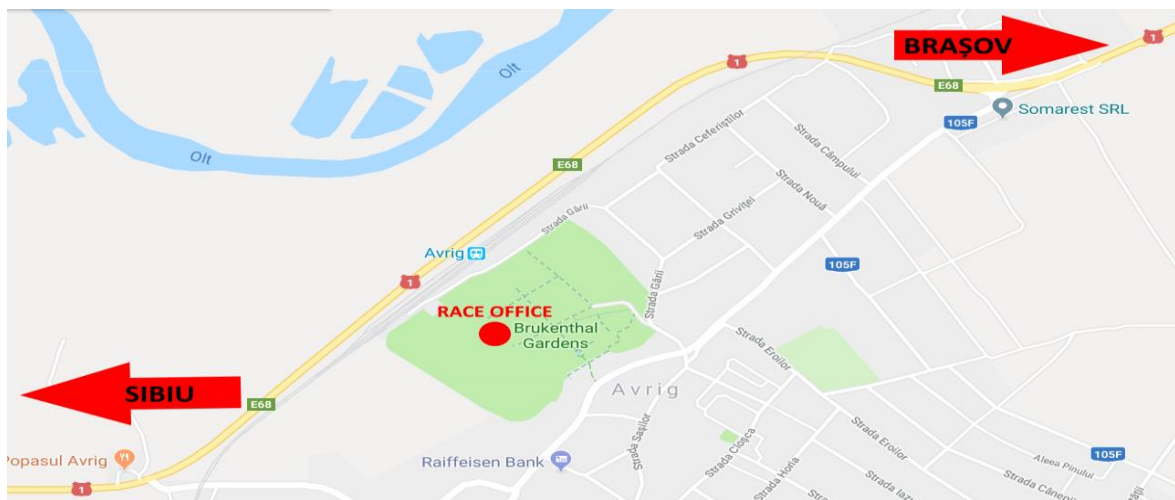

Zona de start/sosire - puncte de interes

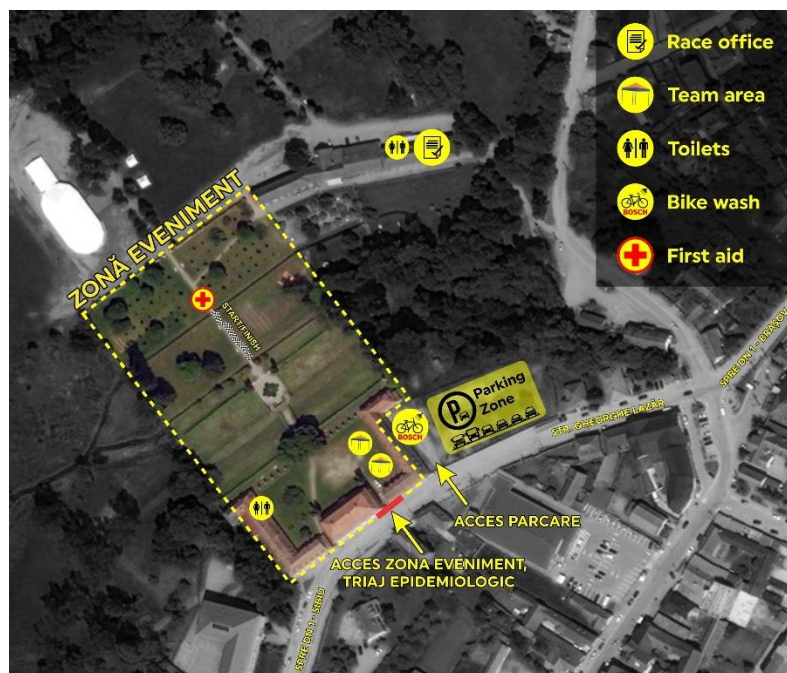

Accesul în zona evenimentului este permis doar concurenților și membrilor staff-ului tehnic. Intrarea se poate face doar prin punctul de triaj epidemiologic. Membrii staff-ului, maxim 5 persoane pentru fiecare echipă, trebuie înregistrați printr-un e-mail la adresa info@procycling.ro până vineri 11.09.2020 ora 22. De asemenea accesul în Race office se poate face doar după efectuarea triajului epidemiologic. În fiecare zi participanții (concurenți și staff) vor completa și semna declarația COVID care poate fi descărcată de pe site-ul triadamtb.ro. Pentru a fluidiza accesul în zona evenimentului vă rugăm să veniți cu aceste declarații completate.

Pe perioada cât se află în zona evenimentului concurenții au obligația de respecta regulamentul COVID publicat pe site-ul triadamtb.ro.

În afara zonei evenimentului participanții au obligația de a respecta legislația în vigoare.

Reguli: Competiția se desfășoară conform regulamentelor UCI și FRC în vigoare. Concurenții sunt obligați să poarte casca de protecție și numărul de concurs pe toată durata competiției.

Cronometrare: Cronometraj electronic cu cip de unică folosință.

Înscrieri

Toți participanții trebuie să posede o licență validă emisă de Federația Română de Ciclism pe care o vor prezenta la momentul preluării numerelor.

Înscrierile se fac doar online pe site-ul <https://triadamtb.ro/triada-mtb-avrig/#inscrieri> până la data de 10.09.2020 ora 21:00.

Distribuirea numerelor de concurs

Confirmarea înscrierilor și preluarea numerelor se va face la Race office conform următorului program:

- vineri 11.09.2020 între orele 15:00 și 18:00
- sâmbătă 12.09.2020 între orele 14:00 și 17:00

Race office-ul este amplasat în sala Oranjerie a Palatului Brukenthal Avrig, în apropierea liniei de start/sosire.

Orice sportiv care nu reușește să ridice numărul de concurs în intervalele specificate are obligația de a anunța organizatorul care va anunța comisia de arbitrii.

Taxe de înscriere

Până la 03.09.2020 – 80 lei

De la 04.09.2020 până la 10.09.2020 – 120 lei

*Plata taxei de înscriere se poate face doar online.

Program

Vineri 11 SEPTEMBRIE 2020

15:00 – 18:00 Confirmare înscrieri și preluare numere

Sâmbătă 12 SEPTEMBRIE 2020

14:00 – 17:00 Confirmare înscrieri și preluare numere

17:30 – Ședința tehnică

Duminică 13 SEPTEMBRIE 2020

10:30 – Start

16:00 – Festivitatea de premiere

Procedura de start

Aranjarea pe grila de start se va face pe baza unei liste de start ce va fi publicată în seara zilei de 18 iulie.

Aceasta va avea la bază clasamentele Cupei Naționale de XCM la momentul respectiv.

Startul va fi dat de către arbitrul de start după următoarea procedură: anunțuri cu 3 minute, 2 minute, 1 minut și 30 secunde înainte de start, urmate de anunțul conform căruia startul se va da oricând în următoarele 15 secunde.

Contestații

Orice concurent care consideră ca a fost prejudiciat prin orice fel de acțiune/decizie din timpul concursului poate depune o contestație adresată juriului de concurs după ce el/ea a trecut linia de sosire. Contestația trebuie depusă de un reprezentant al clubului, care trebuie să prezinte contestația în scris, să o semneze și depună la arbitrul principal în 15 minute de la finalul cursei împreună cu o taxă de 100 lei.

Contestația asupra rezultatelor trebuie să fie întocmită în scris și trebuie să fie semnată și depusă la 15 minute de la afișarea rezultatelor înregistrate, împreună cu o taxă de 100 lei, conform normelor financiare în vigoare. Taxa va fi returnată în cazul admiterii contestației.

Dacă o contestație este făcută de unul din primii cinci concurenți clasați, ceremonia de decernare a premiilor va fi amânată până la luarea unei decizii.

Deciziile juriului de concurs privind interpretarea reglementărilor tehnice pentru care sunt necesare măsuri disciplinare și asupra oricăror contestații primite în conformitate cu cele de mai sus vor fi definitive.

Ședința tehnică

Va fi organizată în data de 12 septembrie 2020 la ora 17:30 în apropierea zonei de start. Fiecare echipă va desemna o singură persoană pentru a participa la ședința tehnică.

Traseu

Traseul în format gpx poate fi descărcat de pe site-ul triadambt.ro

<https://triadambt.ro/triada-mtb-avrig/#trasee>

Lungime **68 km**

Diferență de nivel aproximativ **1.400m**

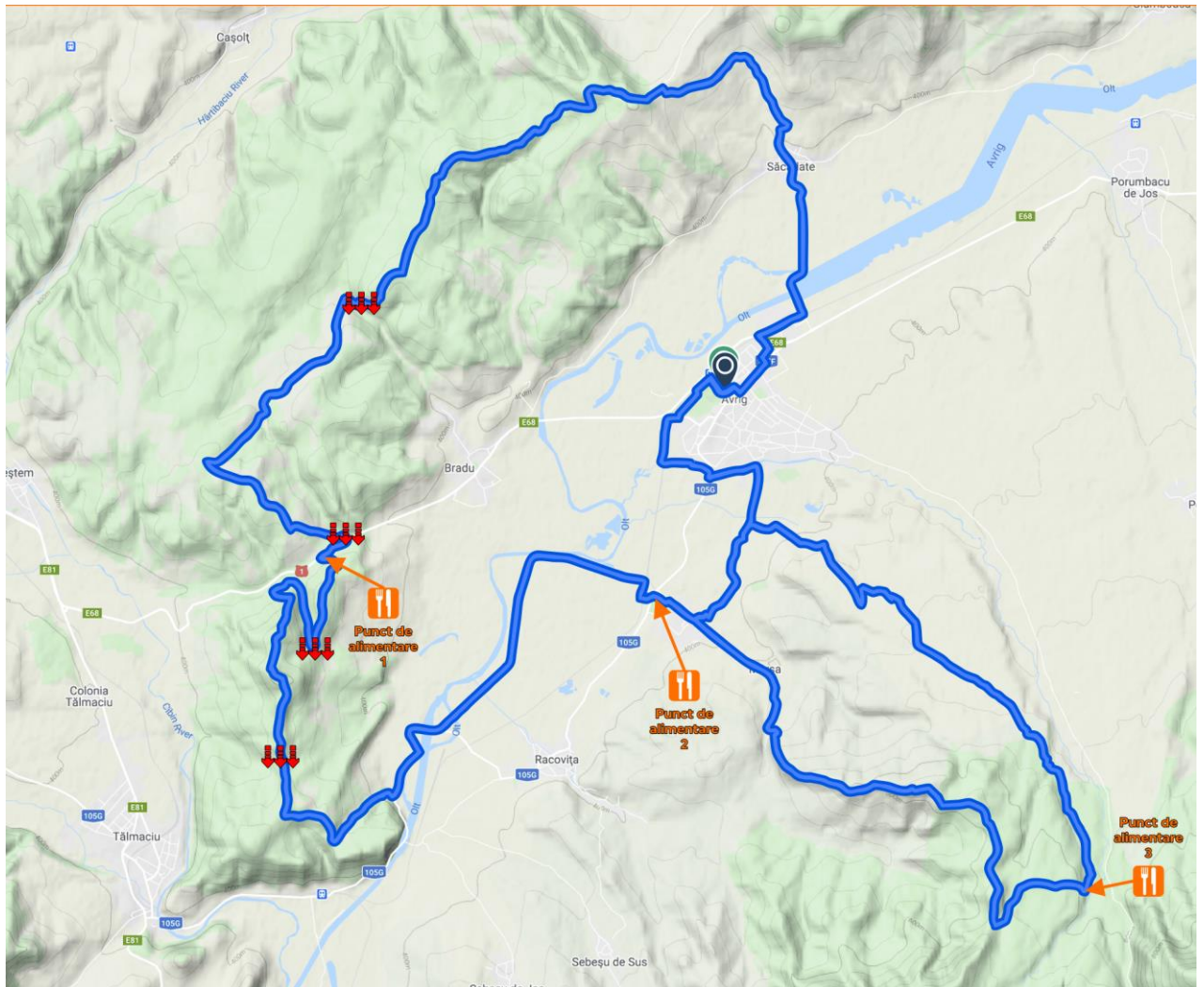

Semne utilizate pe traseu



În plus pentru a putea fi urmărit cu ușurință traseul va fi marcat cu bandă Shimano, spray albastru pe pietre și rădăcini și stegulețe portocalii în zonele fără pădure.

Puncte de alimentare și asistență tehnică

Vor fi amplasate 3 puncte de alimentare și asistență tehnică la kilometrii 22, 39 și 50.

Informații de acces pentru echipe:

FZ/TZ 1 - DN1, Popasul Bradu, coordonate GPS 45.707288, 24.298276. Distanța de la start – 7km, asfalt.

Indicații: se merge pe drumul național 1 din Avrig spre Sibiu cca 7km. Punctul de alimentare va fi pe partea stângă a șoselei.



FZ/TZ 2 - Mârșa, coordonate GPS 45.702313, 24.362908. Distanța de la linia de start – 3km, asfalt.

Indicații: se merge pe DJ105G spre Mârșa-Tălmăciu. După cca 3 km punctul de alimentare se află pe partea stângă a șoselei.



FZ/TZ3 – Mlăci - Drum forestier, coordonate GPS 45.662275, 24.446323. Distanța de la linia de start – 12km, asfalt și drum forestier.

Indicații: se pleacă din Avrig pe DJ105F spre Cabana Poiana Neamțului. După aproximativ 11km se virează la dreapta din drumul asfaltat și se urcă 1 km pe drum forestier până la punctul de alimentare.

Punctaj Cupa României

Loc	Puncte	Loc	Puncte	Loc	Puncte	Loc	Puncte
1	60	5	20	9	12	13	4
2	40	6	18	10	10	14	3
3	30	7	15	11	8	15	2
4	25	8	14	12	5	16	1

Alte precizări

- Sportivii clasați pe primele 3 locuri la fiecare categorie sunt obligați să participe la festivitățile de premiere;
- Organizatorul poate refuza participarea la concurs a oricărui sportiv a cărui prezență ar putea aduce atingere imaginii sau reputației organizatorului ori evenimentului;

Informații utile :

- Cel mai apropiat spital - Spitalul Clinic Județean de Urgență Sibiu, Bld. Corneliu Coposu, nr 2-4, Tel.: +40.269.21.50.50, www.scjs.ro

Număr de urgență: 112

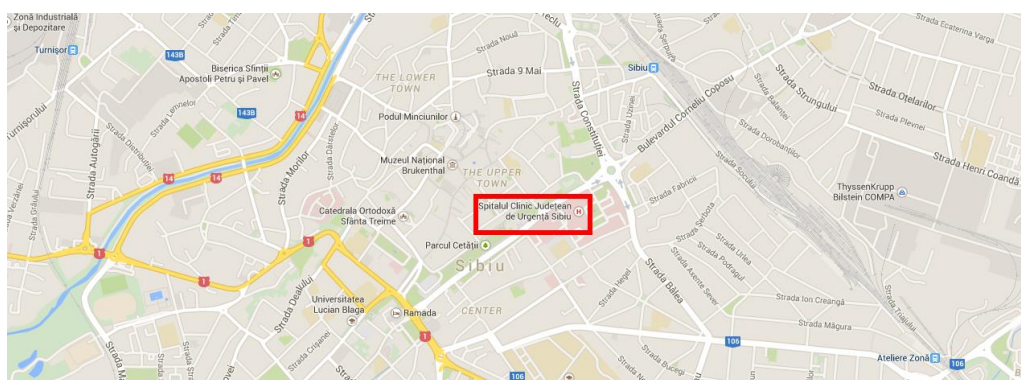

Contact

A.C.S. Pro Cycling
e-mail: info@procycling.ro
tel.: +40.726.349.897
www.triadamtb.ro

Federația Română de Ciclism
e-mail: office@federatiadeciclism.ro
tel.: +40.748.010.419
www.federatiadeciclism.ro